

菟田野//

らくらくタクシー

令和5年11月1日より **本格運行開始**

400円 で菟田野地域ならどこへでも
差額の運賃は宇陀市が負担します。



8月から、らくらくバスと並行して運行してきましたが、
検証の結果らくらくタクシーの方が多くの皆さまにご利用いただきました。
これに伴い11月からは、らくらくタクシーを本格運行することとなりました。
らくらくバスは **令和5年10月31日**をもって廃止となります。
ながらご利用ありがとうございました。

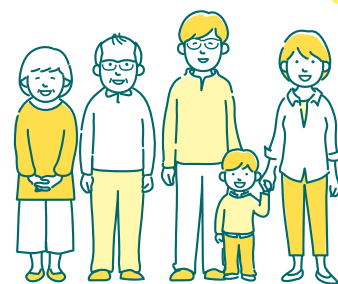

対象

宇陀市民

(マイナンバーカード・保険証・運転免許証等、)
本人確認できる証明書の提示が必要です

対象範囲

宇陀市菟田野全域と菟田野地域内から大宇陀道の駅まで

運賃

1台につき400円 (複数名乗車した場合も400円です)
身体障害者手帳・療育手帳・精神保健福祉手帳を提示された方は
自己負担額が**200円**になります

運賃例

佐倉峠バス停から辻村病院までの場合 [約4.0km]

タクシー料金

市からの助成額

1,670円 - **1,270円** =

運賃

400円

○タクシーで直接榛原駅に行く場合 **2,790円**

菟田野地域区間 (400円) + 大宇陀藤井～榛原駅約6.0km (2,390円)

※通常のタクシー料金は、距離と時間で計算されますので、多少増額する場合があります。

○大宇陀道の駅経由奈良交通バスで榛原駅まで **840円**

菟田野地域～大宇陀道の駅区間 (400円) + 大宇陀道の駅～榛原駅 (奈良交通バス 440円)

※菟田野地域内から『道の駅宇陀路大宇陀』への料金も1台につき400円となります。

ご予約は ▶ 古宮タクシー ☎ **0745-84-2020** まで

お電話でのお申込みが困難な方は、事前に住所・氏名・携帯電話番号を、宇陀市社会福祉協議会 (以下「社協」) に登録してください。社協ではご利用者様に代わり、らくらくタクシー (鬩古宮タクシー) の予約をお手伝いさせていただきます。

ご利用される場合は **080-1176-2020** (社協) まで、ショートメールを送信してください。
予約ができましたら、ご利用者様宛に社協よりショートメールを返信いたします。

事業に関するお問い合わせは ▶ 宇陀市社会福祉協議会 ☎ **0745-84-4116**

らくらくタクシーの利用方法

- ①古宮タクシーに電話で予約（住所、氏名、目的地や時間を伝える）
- ②乗るときは本人確認できる証明書を提示
（マイナンバーカード・保険証・運転免許証を示し、宇陀市民である事を証明してください）
- ③降りるときに400円を支払う（差額は宇陀市が負担します）

出かけるとき

1. 利用者様

古宮タクシーに予約する ☎ 0745-84-2020



□□地区の〇〇です。
△△病院までお願いします。

2. 利用者様宅へ

証明書を提示してください。



3. 目的地へ

降車時に400円お支払いください。



帰るとき

1. 利用者様

古宮タクシーに予約する ☎ 0745-84-2020



□□地区の〇〇です。
自宅までお願いします。

2. 乗車場所へ

証明書を提示してください。



3. 利用者様宅へ

降車時に400円お支払いください。



対象者 宇陀市民（マイナンバーカード・保険証・運転免許証等で確認）

利用時間 8:00 ~ 17:00（土日祝日、年末年始は運休日）

注意点 対象範囲外への移動は、境界から初乗りとなります。

注意点 古宮タクシー以外は助成の対象外となります。